

Macintosh (Mac OS 8.5-9.2) Verkkoasetukset Elisa Laajakaista yhteyksille:

Valitse Omenavalikosta **Säätimet ja TCP/IP säädin**.

Kytkeä on Ethernet (1.) ja Määrittelytapa on DHCP-palvelin (2.)

Mikäli kaapelia ei ole kytketty (tai yhteyttä ei saada) näyttää TCP/IP säädin tältä (169-alkuinen IP-osoite).

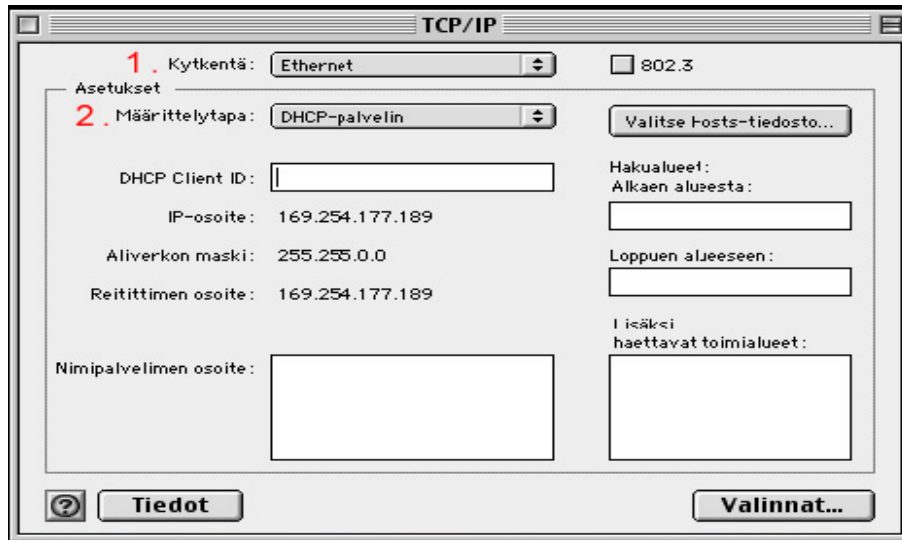

Kun kaapeli kytketään ja yhteys toimii näyttää TCP/IP säädin tältä.

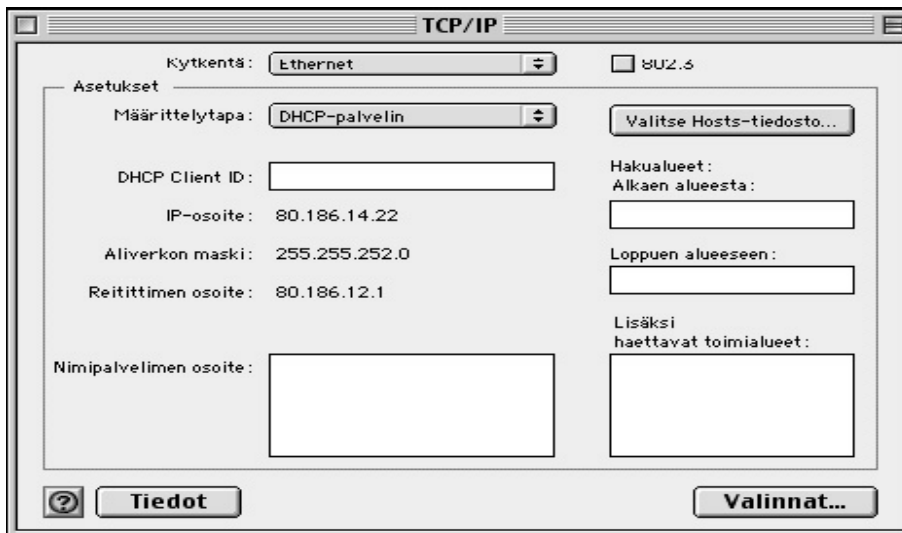

(HUOM! Mac OS 8-9 TCP/IP säädin ei näytä muutoksia heti, vaan TCP/IP säädin on suljettava, tallennettava muutokset ja avattava uudelleen)

Outlook Express 5, tilin luonti:

Valitse Työkalut (Tools) valikosta Tilit (Accounts).

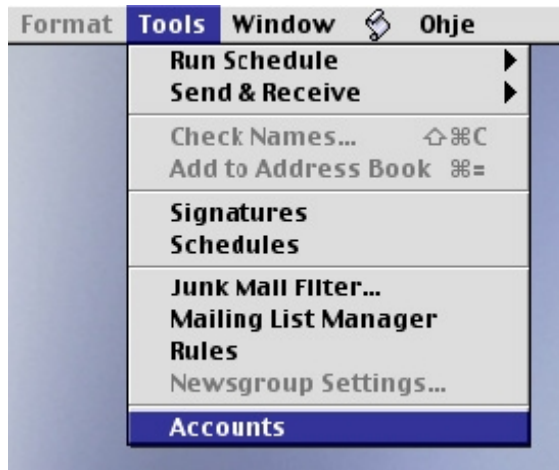

Paina New, jolloin aukeaa uusi ikkuna.

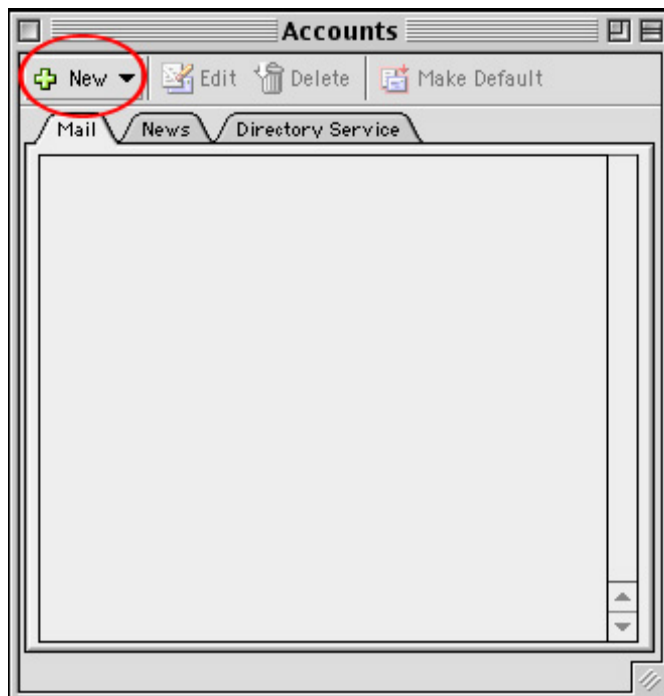

Mikäli seuraavanlainen ikkuna aukeaa, siirry avustajan käyttöön (**Assist Me**)

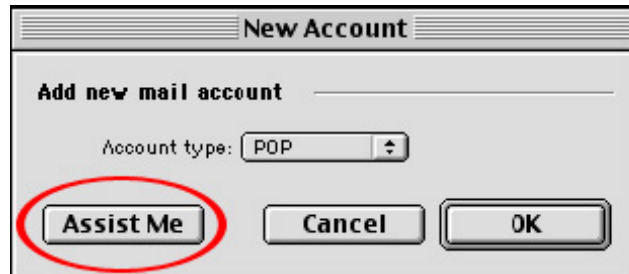

Ohjelma kysyy nimeäsi. Kirjoita nimi, jonka haluat näkyvän vastaanottajalla kun lähetät postia.

Seuraavaan kohtaan pääset painamalla nuolta oikealle.

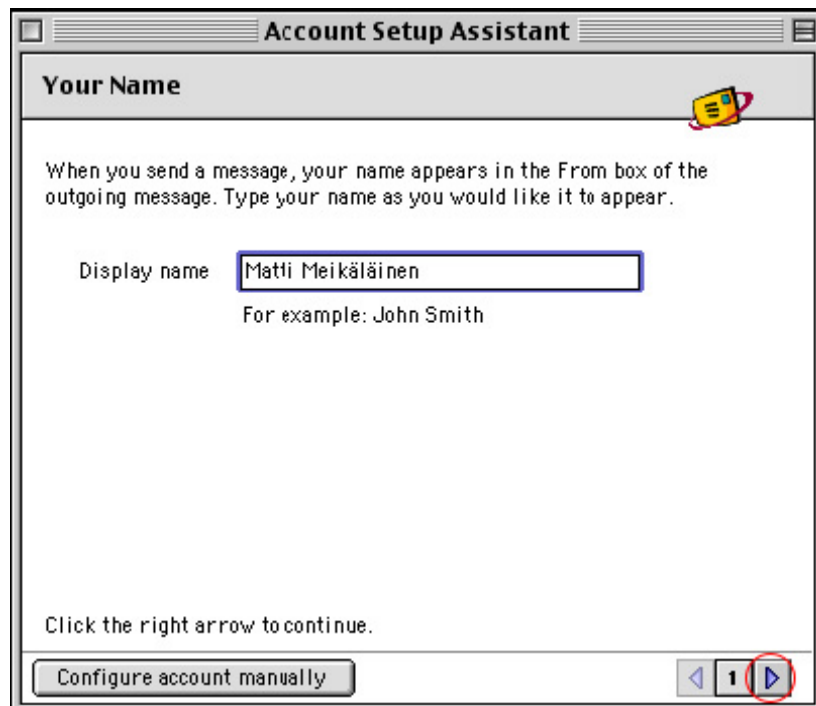

Kirjoita sähköpostiosoitteesi (Perussähköpostiosoite löytyy toimitusvahvistuksesta kohdasta Elisa Kotiposti)

Valitse postipalvelimen tyyppi (suositeltavaa on käyttää IMAP:ia, koska se ei poista viestejä suoraan palvelimelta)
Kirjoita saapuvan (Incoming) ja lähtevän (Outgoing) postin palvelimet.

Saapuvan postin palvelin on mail.kolumbus.fi ja lähtevän postin palvelin on smtp.kolumbus.fi Kirjoita **Account ID** ja **Password**. Nämä tiedot löydät toimitusvahvistuksesta kohdasta Elisa Kotiposti.

Type the account name and password your Internet service provider has given you.

Account ID:

Note the account ID is not your e-mail address. Typically, it is the text in your e-mail address before the @ symbol.

Password:

Save password

Note to check your e-mail without entering your password each time, select the Save password check box.

Click the right arrow to continue.

◀ 4 ▶

Kirjoita tilille nimi (esim. Matin postilaatikko) ja paina valmis (Finish).

You have successfully entered all of the information required to set up your account.

Please enter a name for this account below. This name is used only for display purposes.

Account name:

If you would like to include this account in your "Send & Receive All" Schedule for checking mail, select the check box below.

Include this account in my "Send & Receive All" schedule

To save these settings click Finish.

Note: Schedules are available from the "Tools" menu

◀ 5 ▶

Tehty tili ilmestyy listaan ja on valmis käytettäväksi.
Voit sulkea tilin ikkunan.

